

Anleitung zur PIN-Änderung der Chipkarte in der VR-NetWorld Software

Diese Anleitung erläutert kurz den Ablauf einer PIN-Änderung in Verbindung mit einer Chipkarte.

1. Öffnen Sie die VR-NetWorld Software und melden sich mit Ihrem Kennwort an.
2. Gehen Sie auf den Reiter "**Stammdaten**" und wählen den Button "**Bankverbindungen**" aus.

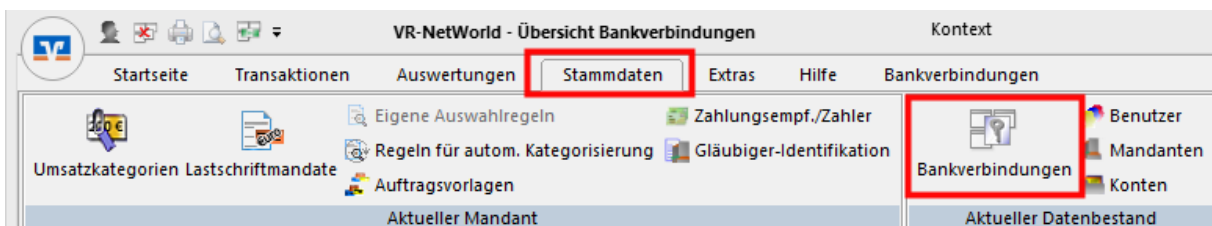

3. Klicken Sie mit der linken Maustaste zweimal auf die Bankverbindung und folgen den angezeigten Hinweisen.

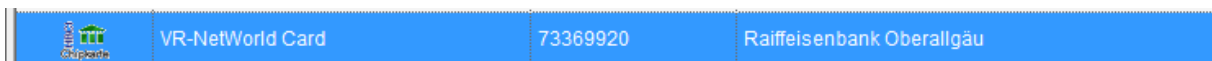

4. Im nachfolgendem Schaubild wählen Sie in der Baumansicht den Punkt "**Sicherheitsmedium**" aus und gehen anschließend auf den Button "**PIN ändern**".

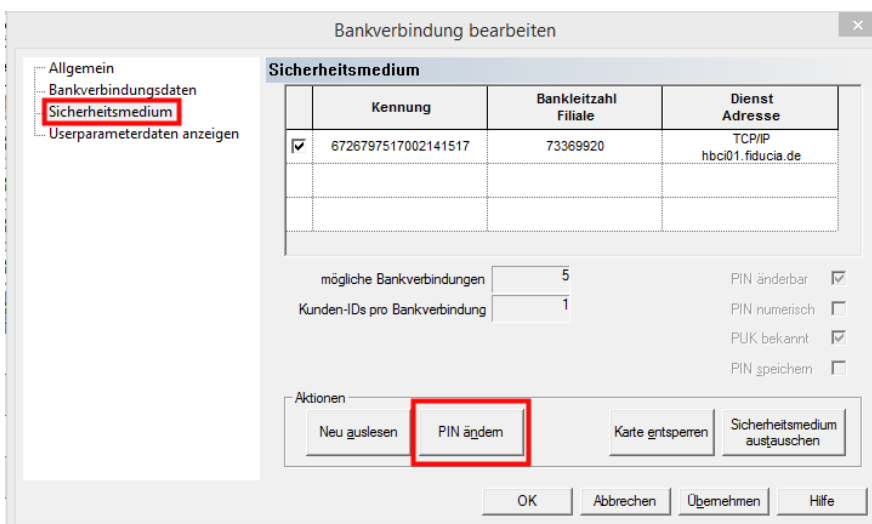

5. Im angezeigten Hinweis gehen Sie auf weiter.

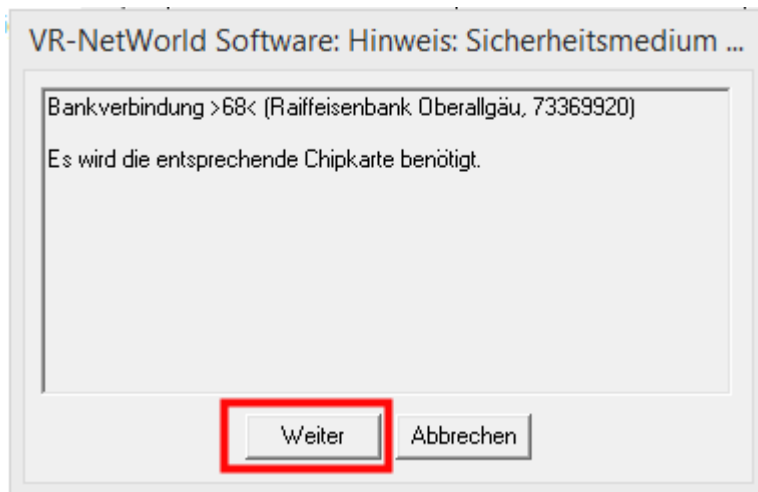

6. Jetzt beachten Sie bitte die Anzeige an Ihrem Chipkartenleser (sofern dieser ein Display hat; falls Sie noch ein älteres Gerät im Einsatz ohne Display haben, erhalten Sie am Bildschirm die entsprechende Anweisungen).

Geben Sie zuerst die aktuelle PIN ein und bestätigen Sie diese am Chipkartenleser mit "OK". Sofern diese korrekt war, geben Sie Ihre neu gewünschte PIN ein und wiederholen Sie diesen Vorgang nochmals. Nach erfolgreicher Eingabe erhalten Sie eine Bestätigung am Chipkartenleser und am Monitor angezeigt.

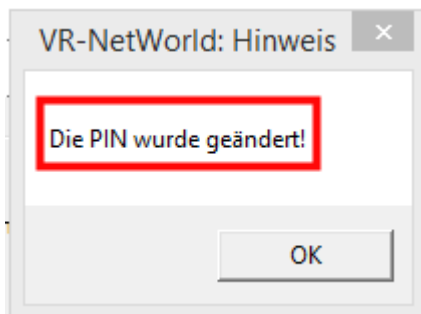

7. Der Vorgang ist somit abgeschlossen und Sie können das Fenster "Bankverbindung bearbeiten" schließen.

Anmerkung:

Achten Sie bitte bei der PIN-Eingabe auf die korrekte Eingabe. Sie haben max. drei Versuche, danach ist Ihre Karte gesperrt. Zur Entsperrung benötigen Sie Ihre PUK, welche Sie mit der PIN zusammen erhalten haben.

Fragen beantworten wir Ihnen gerne unter der Kundentelefonnummer 0831 2522171 oder benutzen Sie unser Kontaktformular unter www.raiba-ke-oa.de.